Gefahrenkarte der Weltwirtschaft: Monatliche Einkaufsmanagerindizes (PMI) der Industrie in den letzten sechs Jahren

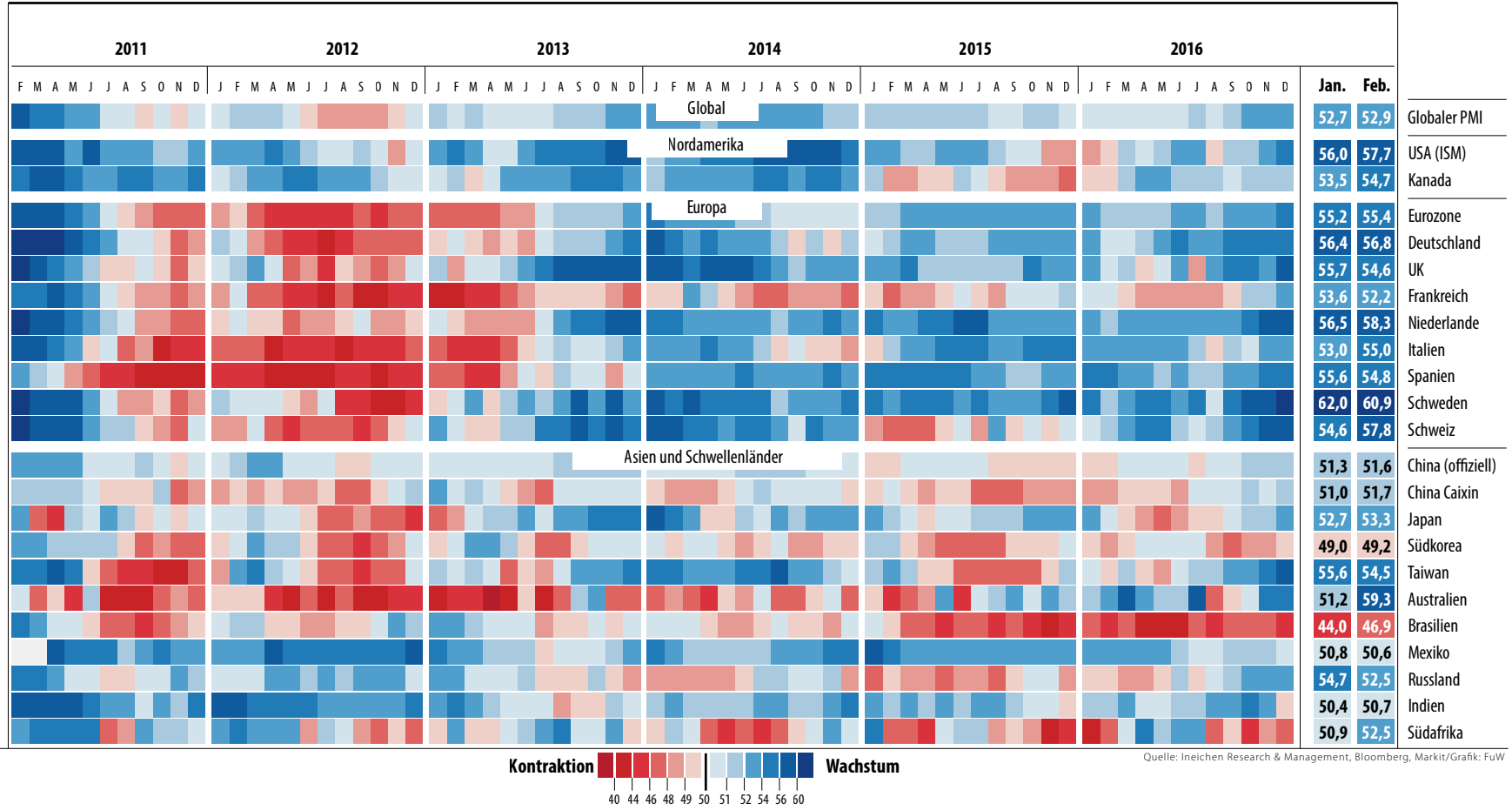

Quelle: Ineichen Research & Management, Bloomberg, Markit/Grafik: FuW